

بسمه تعالی

راهنمای دریافت نسخ الکترونیک دارویی از مراکز ملکی سازمان تامین اجتماعی توسط

داروخانه های طرف قرارداد

۱. وارد آدرس darman.tamin.ir شوید .
۲. قسمت ورود به سیستم را کلیک نمایید .
۳. نام کاربری و رمز عبور را وارد نمایید . سال جاری را انتخاب نمایید
۴. کد موجود در تصویر را وارد نمایید .
۵. دکمه تایید را بزنید .
۶. وارد قسمت « تایید نسخه الکترونیک » شوید .
۷. کد ملی بیمار را وارد نمایید .
۸. دکمه دریافت اطلاعات را بزنید .
۹. سپس دریافت نسخ ملکی را کلیک نمایید .
۱۰. تیک سبز رنگ کلیک نمایید .
۱۱. دارو های موجود را با درج تیک ، انتخاب نمایید .
۱۲. « ذخیره و تایید » را کلیک نمایید .
۱۳. در صورت نیاز میتوانید از نسخه چاپ دریافت نمایید .

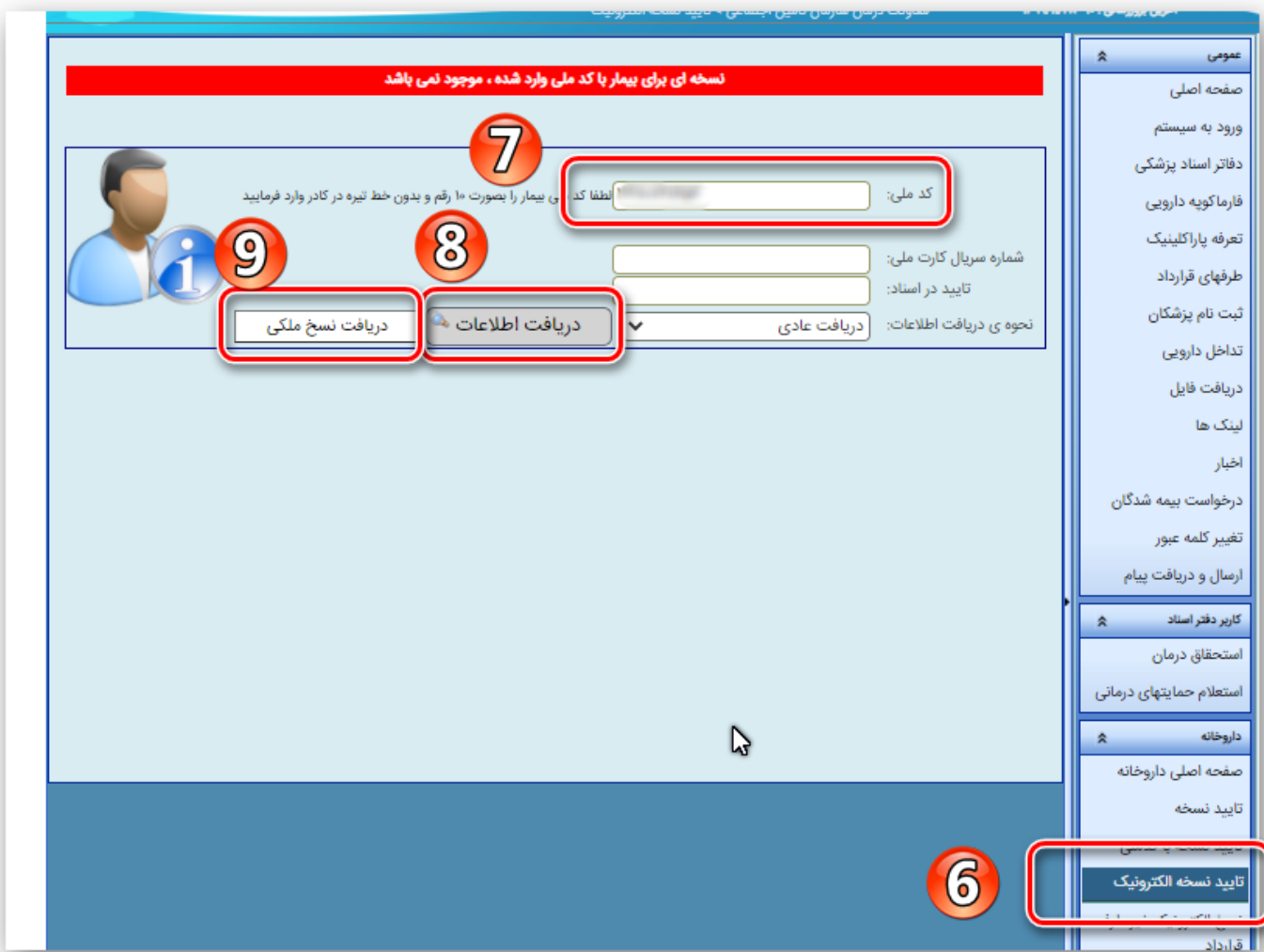



نام بیمار :

کاربر گرامی، در لیست ذیل نسخ الکترونیک فعال بیمار با اولویت تاریخ ویزیت درج گردیده و شامل نسخ تجویزی پزشکان در مطب و یا مراکز درمانی ملکی سازمان تامین اجتماعی میباشد و با کلیک بر گزینه ✓ نسخه قابل انتخاب خواهد بود. لطفا پس از احراز هویت بیمار و رعایت قوانین و دستورالعمل های مربوطه نسبت به تحویل نسخه اقدام لازم مبذول فرمایید.

10

| انتخاب | تاریخ نسخه | نظام پزشکی | نام پزشک | تخصص پزشک | تجویز شده در |
|--------|------------|------------|-----------------|------------|----------------|
| ✓ | ۱۳۹۹۱۱۲۹ | | دکتر مریم غلامی | پزشک عمومی | پلی کلینیک طوس |



نام خانوادگی: شهرکی
 تاریخ تولد: ۱۳۶۲/۰۶/۱۰
 تاریخ اعتبار بیمه: ۱۳۹۹/۱۲/۲۹
 نوع بیمه: اجباری
 تلفن همراه: [Redacted]
 تاریخ نسخه: ۱۳۹۹/۱۱/۲۹
 جنسیت: ۱

مشخصات پزشک

نام پزشک: مریم
 تخصص: دکترای حرفه ای پزشکی (عمومی)
 نام خانوادگی: غلامی

11

| نحوه ی مصرف | تعداد | تعداد قابل تحویل | حداقل قیمت دارو | حداکثر قیمت دارو | نام دارو | کد دارو | تایید اقدام |
|------------------------------|-------|------------------|-----------------|------------------|--------------------------------------|---------|-------------------------------------|
| هر دوازده ساعت (در صورت درد) | ۱۰ | ۱۰ | ۵۵۰ | ۰ | ACETAMINOPHEN CODEINE (۳۰۰+۱۰)MG TAB | ۰۰۸۴۴۰ | <input checked="" type="checkbox"/> |
| هر دوازده ساعت (یک قرص) | ۲۰ | ۲۰ | ۵۵۰ | ۰ | ADULT COLD TAB | ۰۰۰۰۲۵ | <input checked="" type="checkbox"/> |

شکل دارو: [] نام دارو: [] کد دارو: []

تعداد: [] در ... روز: [] عدد: []

حداکثر بهای مورد قبول سازمان: [] حداقل بها در بازار دارو: []

بهای موجود در داروخانه: []

مجموع قیمت نسخه: []

12

ذخیره و تایید

- تعرفه پاراکلینیک
- طرفهای قرارداد
- ثبت نام پزشکان
- تداخل دارویی
- دریافت فایل
- لینک ها
- اخبار
- درخواست بیمه شدگان
- تغییر کلمه عبور
- ارسال و دریافت پیام

- کاربر دفتر اسناد
- استحقاق درمان
- استعلام حمایتی درمانی

- داروخانه
- صفحه اصلی داروخانه
- تایید نسخه
- تایید نسخه با کد ملی
- تایید نسخه الکترونیک
- نسخ الکترونیک غیر طرف قرارداد
- تایید نسخ تایید شده در اسناد
- فعالسازی بارکد دارو
- جاب تالیفیه های قبلی
- لیست داروهای استان

نظریه تکمیلی پزشک:

[Redacted]

ارجاع به پزشک:

انصراف

ذخیره و تایید

